

ヒサゴの

Multi
マルチプリンタ帳票



**アレンジ
サービス**

ミシン目を入りたい! **たくさん作ればお買い得!**
色を替えたい! **社印を入りたい!**

好評発売中の汎用帳票用紙「マルチプリンタ帳票」を
ご希望にあわせてアレンジしてお作りします!

**社印入り
伝票に!**

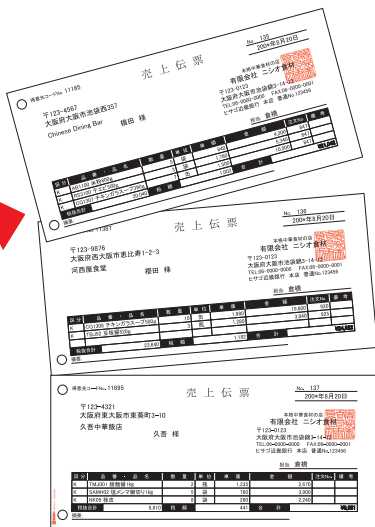
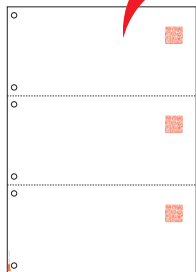

パターンT・社印入れありで…

社印を押す手間と時間をカット!

**領収書と
引換券に!**

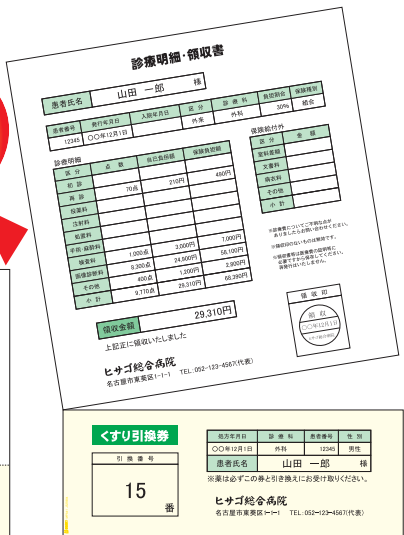
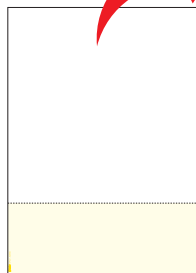

パターンH(ミシン移動)・1色カラー印刷で…

いろいろアレンジ できます!

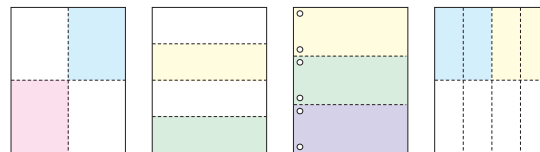

仕様一覧

サイズ	A4サイズ(210×297mm)
ミシン目	クリアカットミシン
数量	4,000枚、6,000枚、8,000枚、10,000枚
ファイル穴	紙づまりや二重送りを防止するスターホール採用。 ・直径6mm ・穴の中心から中心までは80mm ※位置は固定になります。 パターンの中からお選びください。
紙の色	白
紙の厚さ	0.08mm 紙厚しっかりタイプは0.10mm
カラー	3色まで選択できます。 ※社印入れを選択される場合は、地色の選択は2色までとなります。 ※白(白紙)はカラーに含みません。
社印(朱刷)入れ	お好みの位置に印刷できます。 ※社印入れは1色カラー印刷扱いとなります。 ※紙端から5mm以内の部分は印刷できません。

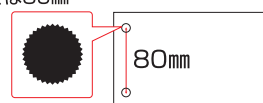

※左下に受注ナンバーが印刷されます。色は指定できませんのであらかじめご了承ください。

パターンを選ぶ

パターンA	パターンB	パターンC	パターンD	パターンE	パターンF	パターンG
パターンH	パターンI	パターンJ	パターンK	パターンL	パターンM	パターンN
パターンO	パターンP	パターンQ	パターンR	パターンS	パターンT	パターンU
パターンV	パターンW	パターンX	<p>※用紙左下に受注ナンバーが印刷されます。 色は指定できませんのであらかじめご了承ください。</p>			

タテミシン移動可
(ただし、紙端から
左右30mmは不可)

ヨコミシン移動可
(ただし、紙端から
上下30mmは不可)

カラーを選ぶ

●3色まで選択できます。

※社印入れを選択される場合は、地色の選択は2色までとなります。

※社印入れは1色カラー印刷扱いとなります。



●カラー印刷の範囲にはA4サイズの1/4以上の面積が必要です。

●色の境目は紙端かミシン目に限ります。

〈できない例〉



●タテフルカラー印刷

タテ297mmの長さいっぱい印刷する場合は、納期を余分にいただきますのでヒサゴまでお問い合わせください。

〈例〉

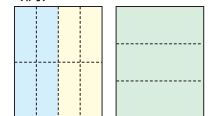

社印(朱刷)入れ

●1ページに何ヶ所でも印刷できます。

初回で注文時に白紙に5ヶ所押印したものの(印影がはっきりしたもの)を郵送してください。

紙厚変更

●基本の0.08mmからしっかりした厚みの0.10mmに変更できます。

サービス価格一覧

●基本料金（1色カラー印刷までは含みます）

品番:MPA41	4,000枚	6,000枚	8,000枚	10,000枚
税込価格 (本体価格)	54,726 (52,120)	69,804 (66,480)	79,044 (75,280)	84,000 (80,000)

●2色カラー印刷

品番:MPA42	4,000枚	6,000枚	8,000枚	10,000枚
税込価格 (本体価格)	71,190 (67,800)	90,720 (86,400)	102,816 (97,920)	109,200 (104,000)

●3色カラー印刷

品番:MPA43	4,000枚	6,000枚	8,000枚	10,000枚
税込価格 (本体価格)	83,622 (79,640)	106,470 (101,400)	120,540 (114,800)	127,995 (121,900)

※上記金額はミシン目、ファイル穴、用紙代を含みます。

※サービス価格は本体価格の総額に対して消費税5%をかけた金額を申し受けいたしますのでご了承ください。

●社印（朱刷）入れ

版下作成代 2,100円（税込、初回のみ）

社印の印刷代は1色カラー印刷扱いとなります。

例）・カラー印刷なしで社印入れをしたい。⇒1色カラー印刷

・カラー印刷でブルー1色と社印入れをしたい。⇒2色カラー印刷

●紙厚変更

本体価格×1.2×消費税率の金額になりま

ご注文方法

品番と数量、オプション内容を決めて、お近くの文具・事務用品販売店までお願いします。
仕様その他に関しては、お気軽にヒサゴまでお問い合わせください。

注文の際のご注意

- 「マルチプリンタ帳票アレンジサービス」は「マルチプリンタ帳票シリーズ」をお客様のお好みにアレンジしてお作りするサービスです。製造上の都合により、お作りすることができないアレンジもございます。
アレンジ詳細につきましてはヒサゴまでお問い合わせください。
- 本サービスでは作成数量を限定しております。規格外の数量につきましてはヒサゴまでお問い合わせください。
- 本サービスで作成する帳票につきましては、190ページに記載の仕様一覧に基づいて作成します。
- 記載のサイズ表示はサンプル値ですので若干の差が生じる場合があります。
- 本サービスで作成する帳票、及び社印については、お客様において正当な使用权を有するものに限りま。
- 本サービスで作成する帳票にはすべて受注ナンバーを入れさせていただきます。
- 本サービスは校正をお出ししておりません。責任校正とさせていただきます。
- 注文生産のため、お客様都合によるご注文後のキャンセル、返品、変更はお受けできません。
万ーキャンセル・変更をされる場合は、すべてキャンセル扱いとし、キャンセル料金を申し受けま。
- 社印データの保管期間は最後のご注文から3年間とさせていただきます。
それ以降の再注文は、初めてのご注文扱いになります。

代理店・販売店様へ

～ お届けについて ～

ヒサゴ受注後6営業日後に出荷いたします。

※正午までに到着したご注文を当日受注分とし、翌日を1営業日とさせていただきます。

正午を過ぎたご注文に関しましては、翌々日を1営業日とさせていただきます。

※社印（朱刷）入れをご希望の場合は、1営業日加算されます。

※掲載のイラストやカラーサンプルは、印刷により実際の色彩と多少異なる場合がございますのであらかじめご了承ください。

※諸般の事情により、予告なく価格および仕様を変更する場合があります。

お見積り無料

もっと少量がいい、大量がいい等のご要望は、お気軽にお問い合わせください。

ホームページでもお問い合わせ受付中!▶▶▶ <http://www.hisago.co.jp/custom/default.htm>

マルチプリンタ帳票アレンジサービス 専用注文書

太枠内をご記入ください。
必要項目に印をご記入ください。

お客様へ:ご注文はヒサゴ取扱店までお願いいたします。
販売店様・代理店様へ:ご注文はFAXか郵送でお願いいたします。
※社印入れがある場合は、必ず見本を添えて郵送にてご注文ください。

<input checked="" type="checkbox"/> 新規	<input checked="" type="checkbox"/> 再注文	<input type="checkbox"/> 変更あり	前回受注ナンバー
		<input type="checkbox"/> 変更なし	J

FAX 0568-32-1170(24時間)

郵送先 〒486-0918 春日井市如意申町5-9-10 (株)KALBAS内
ヒサゴ(株)受注係

↑再注文の際にご記入ください。
前回作成した帳票の左下に印刷されています。

お客様会社名	フリガナ	CD	ご注文日	年	月	日
	様	ご担当	TEL	()		
	様	様	FAX	()		

数量 4,000枚 6,000枚 8,000枚 10,000枚

パターン ご希望のパターンにをご記入ください。

<input type="checkbox"/> パターンA	<input type="checkbox"/> パターンB	<input type="checkbox"/> パターンC	<input type="checkbox"/> パターンD	<input type="checkbox"/> パターンH	<input type="checkbox"/> パターンI
<input type="checkbox"/> パターンJ	<input type="checkbox"/> パターンK	<input type="checkbox"/> パターンP	<input type="checkbox"/> パターンQ	<input type="checkbox"/> パターンR	<input type="checkbox"/> パターンS
<input type="checkbox"/> パターンU	<input type="checkbox"/> パターンV	<input type="checkbox"/> パターンW	<input type="checkbox"/> パターンX	<input type="checkbox"/> パターンE	<input type="checkbox"/> パターンF
<input type="checkbox"/> パターンG	<input type="checkbox"/> パターンL	<input type="checkbox"/> パターンM	<input type="checkbox"/> パターンN	<input type="checkbox"/> パターンO	<input type="checkbox"/> パターンT

●記入欄
パターンB・Hのミシン移動時の位置指定
やカラー指示、社印入れ位置指定を
ご記入ください。

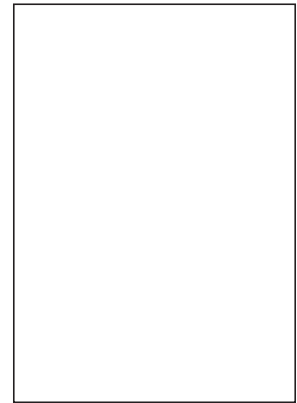

カラー印刷 あり⇒1色 2色 3色 なし
※3色までお選びください。
(社印入れを選択される場合は地色の選択は2色までとなります。)

社印(朱刷)入れ あり なし
※初回ご注文時に白紙に5ヶ所押印したもの
(印影がはっきりしたもの)を注文書に添付して郵送してください。

紙厚変更 (0.08mmから0.10mmへ) あり なし

●記入例

パターンH、ミシン移動 50mm

パターンH、カラー2色 ブルー グリーン

パターンA、社印印刷あり 220mm 180mm

※社印の左上から紙端までのサイズをご記入ください。
※社印は紙端から5mm以内の部分は印刷できません。

販売店様・代理店様欄	販売店様	フリガナ	CD	フリガナ	CD
	代理店様	TEL ()	ご担当	TEL ()	ご担当

お届先 代理店様 販売店様 お客様 その他

メーカー欄 ミシン目 ファイル穴 社印1P目 タテフルカラー インク色

品番 MP サイズ カラー 紙厚